

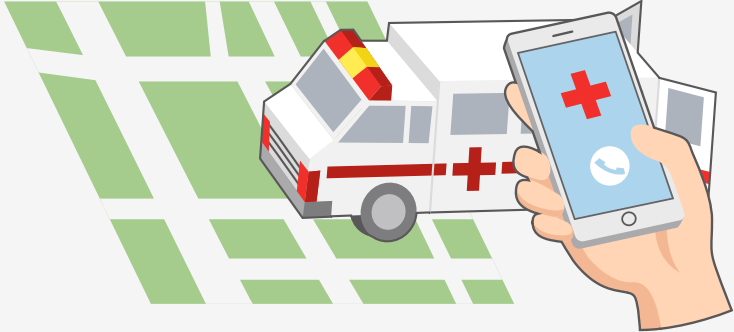

## MENELEPON LAYANAN DARURAT

1



BERKONSULTASILAH DENGAN DIREKTORI LOKAL ANDA

## BERIKAN L.I.F.E



LOKASI  
(LOCATION)

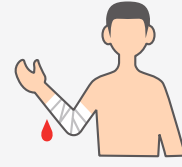

CEDERA  
(INJURY)



PERTOLONGAN  
PERTAMA  
(FIRST AID GIVEN)

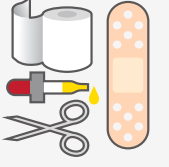

ALAT YANG  
DIGUNAKAN  
(EQUIPMENT  
USED)

MEMBERI TAHU INFORMASI DI ATAS  
SAAT BERBICARA DENGAN LAYANAN DARURAT

## JANGAN MENGGERAKKAN DAERAH YANG CEDERA

2



**JANGAN** MENGGERAKKAN  
DAERAH YANG CEDERA  
KECUALI BENAR-BENAR PERLU

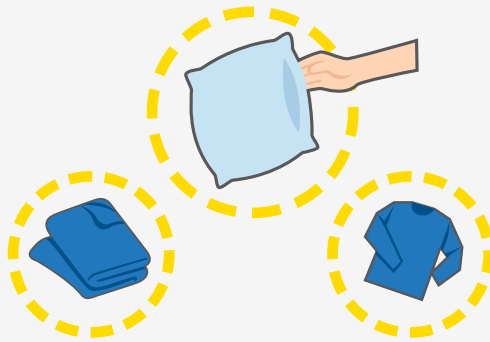

AMBIL BENDA LUNAK UNTUK MENOPANG  
AGAR CEDERA TETAP DI TEMPATNYA  
DAN MENDAPAT SOKONGAN



LETAKKAN DI BAWAH DAERAH YANG PATAH  
DENGAN HATI-HATI  
UNTUK MENGHINDARI GERAKAN

## GUNAKAN KANTONG ES

3

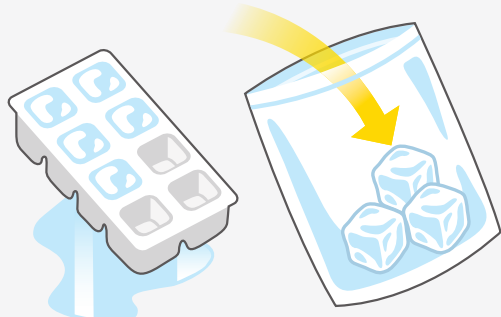

TARUH ES DI DALAM KANTONG



BUNGKUS KANTONG DENGAN KAIN

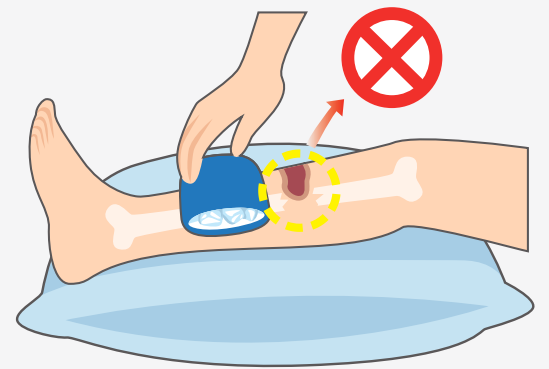

LETAKKAN DI SEKITAR AREA CEDERA  
**BUKAN** PADA CEDERA ITU SENDIRI

## TETAP TENANG

4



BIARKAN MEREKA BERBARING  
DENGAN NYAMAN

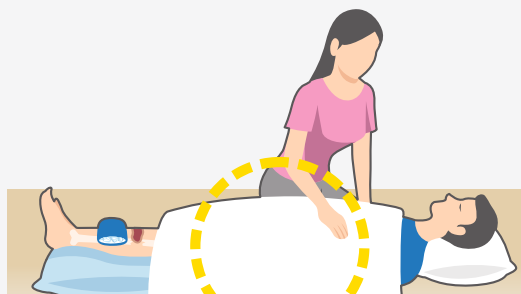

JAGA AGAR TETAP HANGAT



TUNGGU BANTUAN DATANG

